

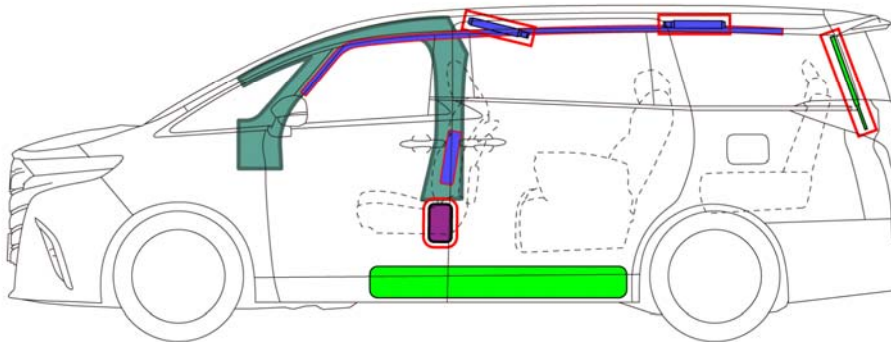

トヨタ アルファード

2023-06

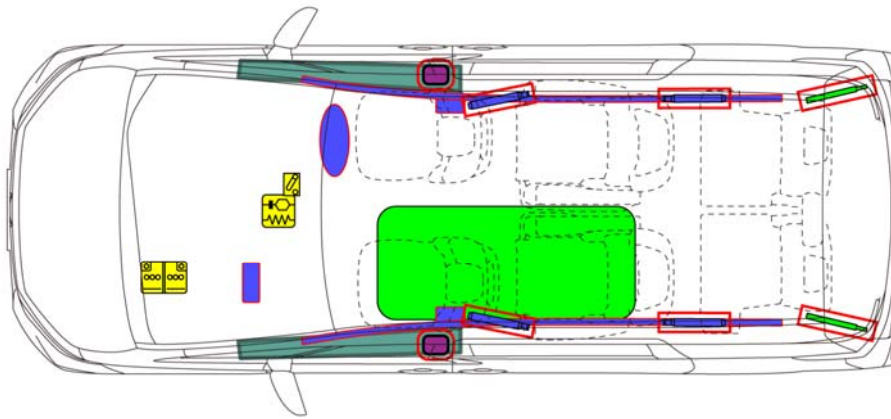

	エアバッグ		インフレーター		シートベルトプリテンショナー		SRS コントロールユニット		歩行者保護アクティブシステム
	自動横転防止システム		ガス封入ダンパー		高強度範囲		特に注意を要する範囲		
	低電圧バッテリー		低電圧キャパシター		燃料タンク		ガスタンク		安全弁
	高電圧バッテリー		高電圧電力ケーブル / 構成機器		高電圧を遮断する高電圧装置		高電圧無効化ヒューズボックス		高電圧キャパシター
	高電圧を遮断する低電圧装置		車両電源遮断装置		ケーブルの切断				
	ID No.	バージョン No.		発行		ページ			
	ALPHARD40	01		2023 / 06		1 / 4			

1. 識別 / 認識

■ ログマークの表示位置



2. 固定 / 安定 / 持ち上げ

■ 車両を完全に固定します。

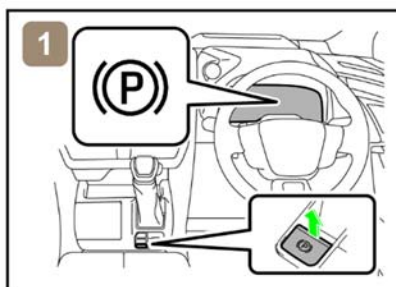

1) 全車輪に車輪止めをつけ、パーキングブレーキをかけたください。

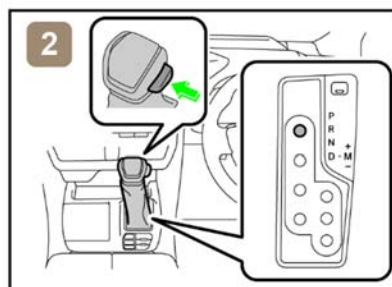

2) シフトレバーをPレンジに切り替えてください。

■ 固定・持ち上げ箇所

木片等の支持物を使用してフロント及びリヤピラー下の4点を支えます。

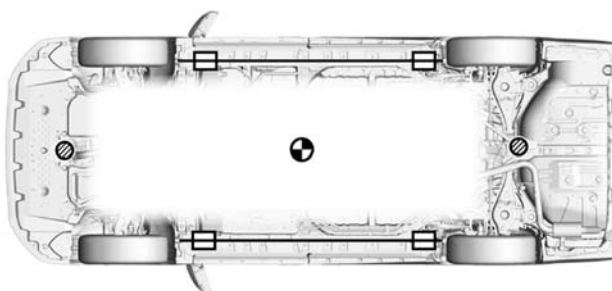

⊗ ジャッキ取り付け位置

□ サポート位置

⊕ 車両重心



木片や救出用リフトエアバッグ装置などを排気システムあるいは燃料システムの下に置かないでください。火災あるいは燃料漏れが発生するおそれがあります。

ID No.	バージョン No.	発行	ページ
ALPHARD40	01	2023 / 06	2 / 4

3. 危険回避 / 安全規則

- 以下のシステムを操作する必要がある場合は、バッテリーを切り離す前に操作を行ってください。

電動ドアロック
パワーバックドア

パワーウィンドウ
電動パーキングブレーキ

パワーシート
電動チルト&テレスコピック

12 V バッテリーを切り離すと、電動部品が作動しなくなります。

- 以下の主要手順または代替手順を実施し、車両を完全に停止してください。

<主要手順>

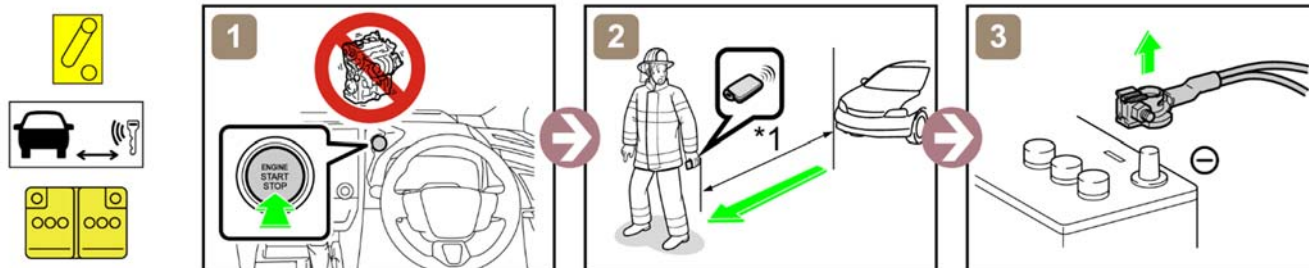

*1: 5 m 以上

<代替手順>

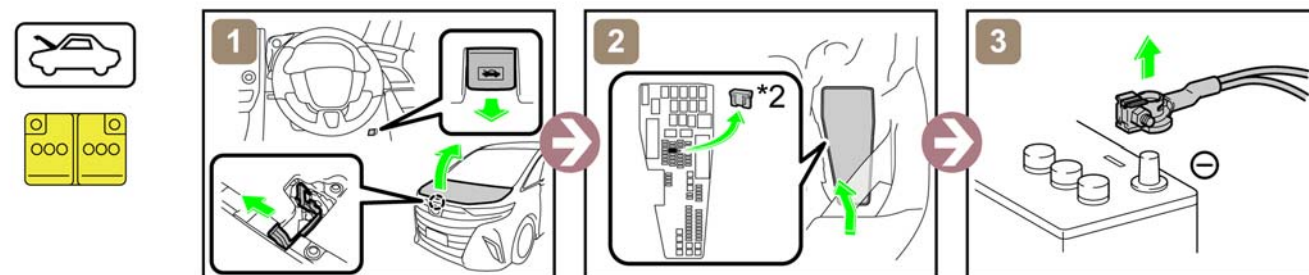

*2: INJ ヒューズ (10 A 赤色)

- 12 V バッテリーへのアクセス

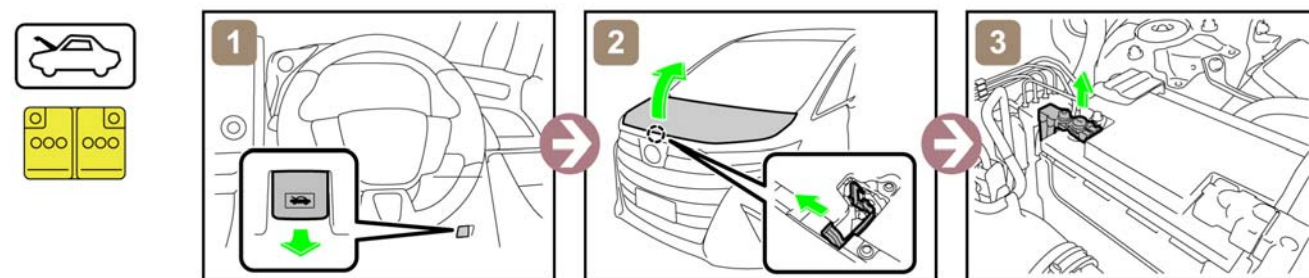

4. 乗員へのアクセス

- 窓ガラス

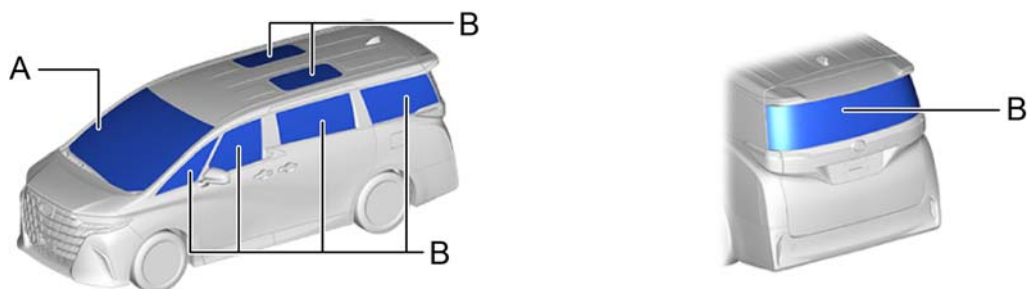

A	ラミネート加工ガラス	B	強化ガラス
---	------------	---	-------

	ID No.	バージョン No.	発行	ページ
	ALPHARD40	01	2023 / 06	3 / 4

5. 貯蔵エネルギー / 液体 / ガス / 固体



12 V バッテリ



ガソリタンク: 75 L / 65 L



これらを扱う作業を行う際は、適切な保護具を着用してください。

6. 火災の対応

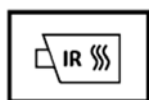

再点火の可能性あり！



7. 水没の対応



車両を水から引き上げて作業を実施してください。

8. 牽引 / 移動 / 保管



再点火の可能性あり！

他の車両から安全な距離 (15 m 以上) 離して保管してください。

9. 重要補足事項

詳細は、「レスキュー時の取扱い」を参照してください。
<https://global.toyota/jp/your-vehicle/quick-reference-sheet/>

ID No.	バージョン No.	発行	ページ
ALPHARD40	01	2023 / 06	4 / 4