

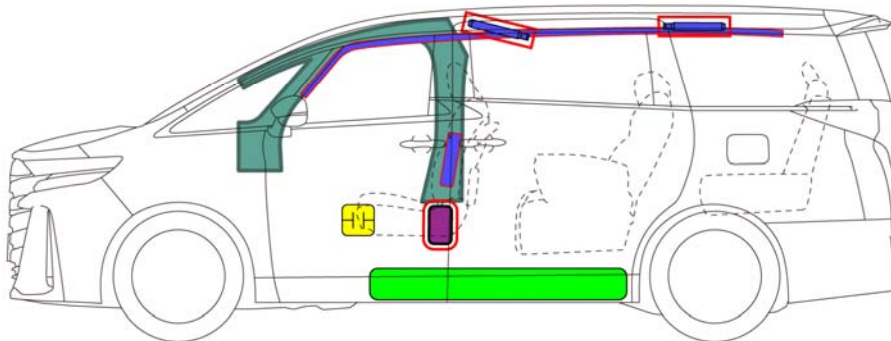

# トヨタ ヴェルファイア

2023-06

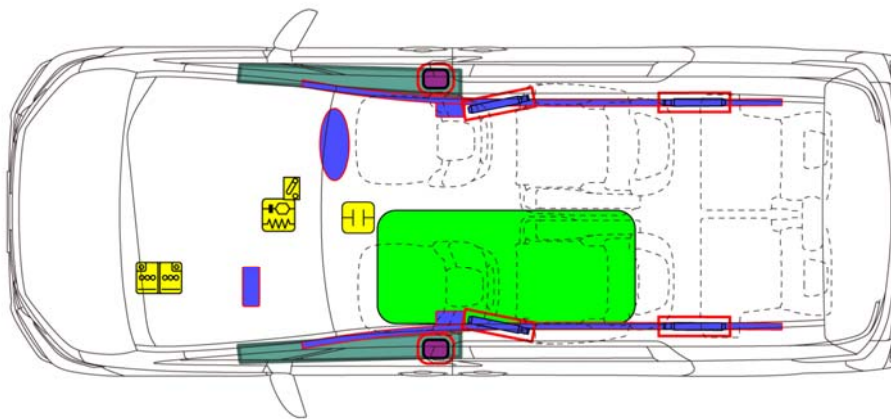

	エアバッグ		インフレーター		シートベルトプリテンショナー		SRS コントロ ールユニット		歩行者保護アクテ ィブシステム
	自動横転防止シ ステム		ガス封入ダンパ ー		高強度範囲		特に注意を要す る範囲		
	低電圧バッテリ ー		低電圧キャパシ ター		燃料タンク		ガスタンク		安全弁
	高電圧バッテリ ー		高電圧電力ケー ブル / 構成機器		高電圧を遮断す る高電圧装置		高電圧無効化ヒ ューズボックス		高電圧キャパシタ ー
	高電圧を遮断す る低電圧装置		車両電源遮断装 置		ケーブルの切断				
	ID No.	バージョン No.		発行		ページ			
	VELLFIRE40	01		2023 / 06		1 / 4			

## 1. 識別 / 認識



エンジンが停止していても、車両が停止状態であるとは限りません。車両が完全に停止されるまでは、車両が動き出すこともエンジンが突然再始動することもあります。

### ■ ロゴマークの表示位置



## 2. 固定 / 安定 / 持ち上げ

### ■ 車両を完全に固定します。

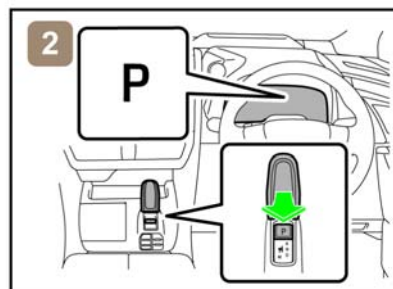
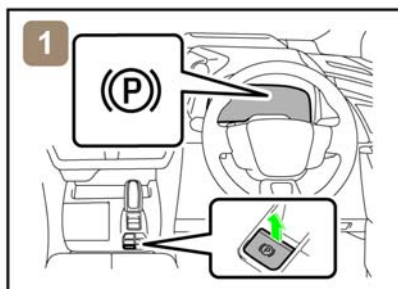

1) 全車輪に車輪止めをつけ、パーキングブレーキをかけてください。

2) Pポジションスイッチを押してください。

### ■ 固定・持ち上げ箇所

木片等の支持物を使用してフロント及びリヤピラー下の4点を支えます。

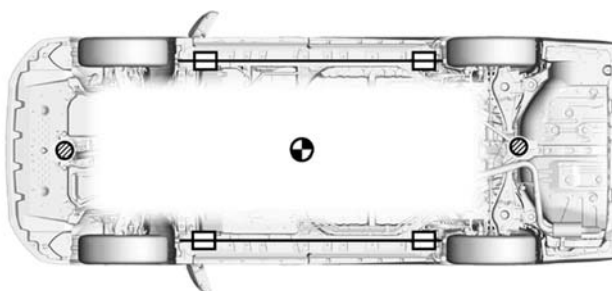

⊗ ジャッキ取り付け位置

□ サポート位置

⊕ 車両重心



木片や救出用リフトエアバッグ装置などを排気システムあるいは燃料システムの下に置かないでください。火災あるいは燃料漏れが発生するおそれがあります。

ID No.	バージョン No.	発行	ページ
VELLFIRE40	01	2023 / 06	2 / 4

### 3. 危険回避 / 安全規則

- 以下のシステムを操作する必要がある場合は、バッテリーを切り離す前に操作を行ってください。

電動ドアロック  
 パワーバックドア  
 エレクトロシフトマチック

パワーウィンドウ  
 電動パーキングブレーキ

パワーシート  
 電動チルト&テレスコピック

12 V バッテリーを切り離すと、電動部品が作動しなくなります。

- 以下の主要手順または代替手順を実施し、車両を完全に停止してください。

<主要手順>

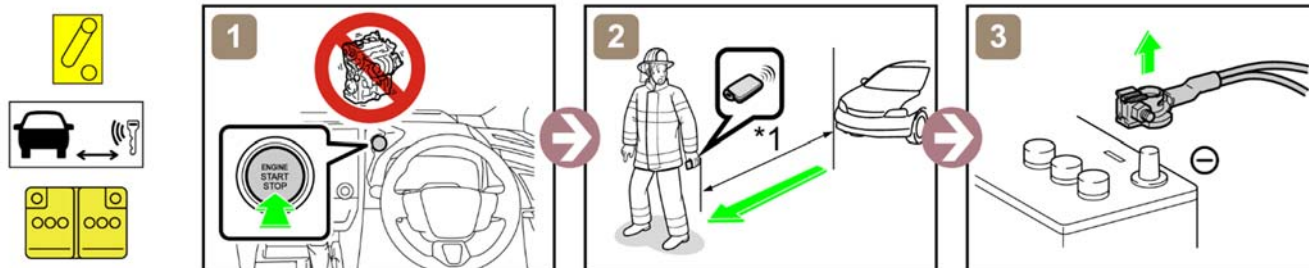

\*1: 5 m 以上

<代替手順>

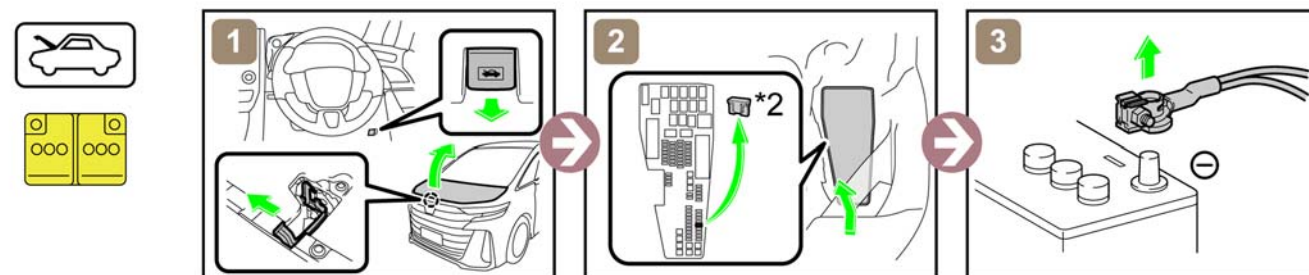

\*2: IGT/INJ ヒューズ (10 A 赤色)

- 12 V バッテリーへのアクセス

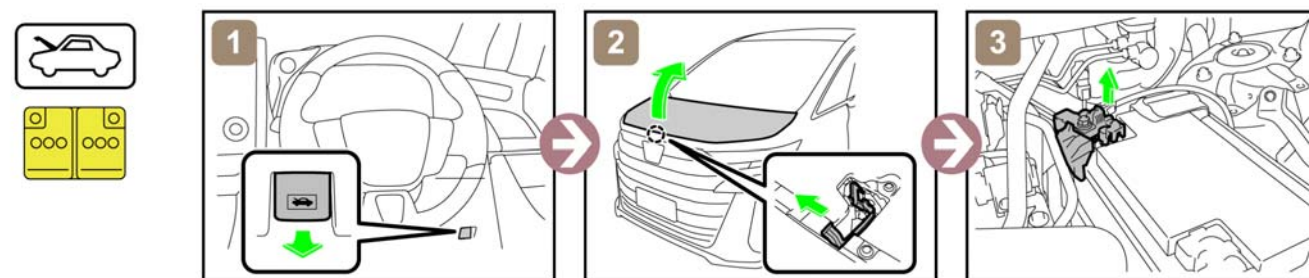

### 4. 乗員へのアクセス

- 窓ガラス

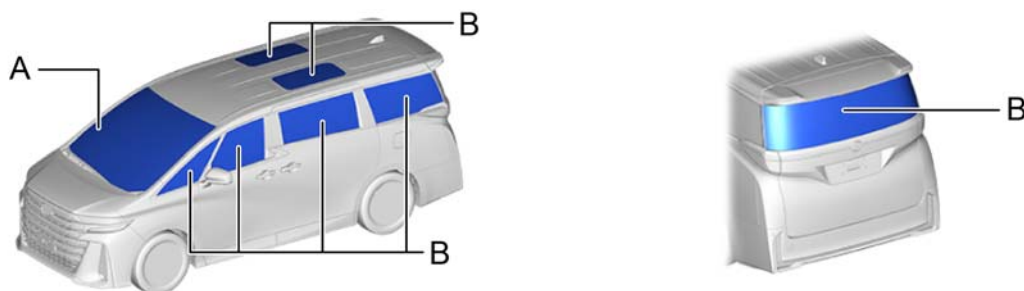

A	ラミネート加工ガラス	B	強化ガラス
---	------------	---	-------

	ID No.	バージョン No.	発行	ページ
	VELLFIRE40	01	2023 / 06	3 / 4

## 5. 貯蔵エネルギー / 液体 / ガス / 固体



12 V バッテリ



ガソリタンク: 75 L / 65 L



これらを扱う作業を行う際は、適切な保護具を着用してください。

## 6. 火災の対応

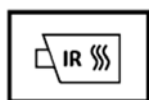

再点火の可能性あり！



## 7. 水没の対応



車両を水から引き上げて作業を実施してください。

## 8. 牽引 / 移動 / 保管



再点火の可能性あり！

他の車両から安全な距離 (15 m 以上) 離して保管してください。

## 9. 重要補足事項

詳細は、「レスキュー時の取扱い」を参照してください。  
<https://global.toyota/jp/your-vehicle/quick-reference-sheet/>

ID No.	バージョン No.	発行	ページ
VELLFIRE40	01	2023 / 06	4 / 4